

**DOCUMENTS**

**TIPUS:** Publicació  
**NOM:** BCG-62-2023 4.4.3 Resposta pregunta E-573-2023 SVela  
**UNITAT:** Secretari General

**ORIGEN:** Administració  
**CODI SEGUR DE VERIFICACIÓ:** b5558f3b-0f5e-4566-aebe-30277dacbf04  
**IDENTIFICADOR:** ES\_XXXXXXXX\_2023\_0000000000000000000000037301  
**ESTAT D'ELABORACIÓ:** Signat/validat

**REFERÈNCIES**

**EXPEDIENTS:** E1.11.1.0-0253/2023 - 25/09/2023 11:17

**SIGNATURES**

**CONSELL GENERAL (SIGNATURA):** 08/11/2023 10:36  
**CARLES ENSENYAT REIG:** 08/11/2023 11:51



## Butlletí del Consell General

Any 2023 – IX Legislatura – Número 62/2023

7 de novembre del 2023

### **4. IMPULS I CONTROL DE L'ACCIÓ POLÍTICA DEL GOVERN**

#### **4.4.3 Respostes escrites**

##### Edicte

El síndic general, d'acord amb les previsions de l'article 90 del Reglament del Consell General,

Disposa

Publicar la resposta del Govern a les preguntes formulades per la M. I. Sra. Susanna Vela Palomares, presidenta suplent del Grup Parlamentari Socialdemòcrata, per escrit de data 25 de setembre del 2023, relatives **a la despesa sanitària generada per la implantació de la via referent**, i publicades en el Butlletí del Consell General número 51/2023, del 26 de setembre.

Tot el que es fa públic per a general coneixement i efectes.

Casa de la Vall, 7 de novembre del 2023

Carles Ensenyat Reig  
Síndic General

## **Butlletí del Consell General**

Carrer de la Vall, 9-13 – AD500 Andorra la Vella – Principat d'Andorra – Tel. (376) 877877 – [www.consellgeneral.ad](http://www.consellgeneral.ad)  
Dipòsit legal: AND.282-2021

**DOCUMENTS****TIPUS:** Resposta**NOM:** E-741-2023 2 Resposta 0573 Despesa sanitària generada per la implantació de la via referent -CORREGIDA FX.pdf**UNITAT:** Secretari General**ORIGEN:** Administració**CODI SEGUR DE VERIFICACIÓ:** cf990a5a-42a4-4a72-88c7-5f0ba7e1f19b**IDENTIFICADOR:** ES\_XXXXXXXX\_2023\_000000000000000000000000037260**ESTAT D'ELABORACIÓ:** Definitiu**REFERÈNCIES****EXPEDIENTS:** E1.11.1.0-0253/2023 - 25/09/2023 11:17**REGISTRE D'ENTRADA:** 0741-2023 - 07/11/2023 16:20**SIGNATURES****HELENA MAS SANTURÉ:** 07/11/2023 09:53**CONSELL GENERAL (SIGNATURA):** 07/11/2023 16:23

## Govern d'Andorra

### Ministeri de Salut

#### Preguntes amb resposta escrita del Govern (reg. núm. 0573)

Preguntes amb resposta escrita del Govern relatives a la despesa sanitària generada per la implantació de la via preferent, formulades per la M. I. Sra. Susanna Vela Palomares, consellera general del Grup Parlamentari Socialdemòcrata

Es demana:

1. Quina ha estat la despesa dels actes corresponents a la consulta dels metges generalistes des de la implantació de la via preferent (desglossat per anys)?

El Reglament de la via preferent va entrar en vigor el 18 de setembre del 2018. No obstant això, la implantació de la via preferent es va efectuar de manera progressiva per donar temps a la població i als professionals per fer les adaptacions oportunes, iniciant-se l'1 de gener del 2020<sup>1</sup>.

L'estimació del 2023 s'ha realitzat amb el càlcul de la despesa mensual del 2023 feta fins al juliol, extrapolant-la a la resta de mesos.

Despesa generalistes	
2020	3.398.737 €
2021	4.444.742 €
2022	4.100.929 €
2023 (fins al juliol)	2.427.741 €
2023 (estimació)	4.161.842 €

Font: CASS

<sup>1</sup> Llei 20/2019, del 12 de setembre, de modificació de la Llei 6/2019, del 31 de gener, de modificació de la Llei 17/2008, del 3 d'octubre, de la seguretat social.

**DOCUMENTS****TIPUS:** Resposta**NOM:** E-741-2023 2 Resposta 0573 Despesa sanitària generada per la implantació de la via referent -CORREGIDA FX.pdf**UNITAT:** Secretari General**ORIGEN:** Administració**CODI SEGUR DE VERIFICACIÓ:** cf990a5a-42a4-4a72-88c7-5f0ba7e1f19b**IDENTIFICADOR:** ES\_XXXXXXXX\_2023\_0000000000000000000000000037260**ESTAT D'ELABORACIÓ:** Definitiu**REFERÈNCIES****EXPEDIENTS:** E1.11.1.0-0253/2023 - 25/09/2023 11:17**REGISTRE D'ENTRADA:** 0741-2023 - 07/11/2023 16:20**SIGNATURES****HELENA MAS SANTURÉ:** 07/11/2023 09:53**CONSELL GENERAL (SIGNATURA):** 07/11/2023 16:23

## Govern d'Andorra

### 2. Quina va ser la despesa dels actes corresponents a la consulta dels metges generalistes els anys 2018 i 2019?

	<b>Despesa generalistes</b>
<b>2018</b>	2.588.599 €
<b>2019</b>	2.958.557 €

Font: CASS

**DOCUMENTS**

TIPUS: Resposta

NOM: E-741-2023 2 Resposta 0573 Despesa sanitària generada per la implantació de la

via referent -CORREGIDA FX.pdf

UNITAT: Secretari General

ORIGEN: Administració

CODI SEGUR DE VERIFICACIÓ: cf990a5a-42a4-4a72-88c7-5f0ba7e11f19b

IDENTIFICADOR: ES\_XXXXXXXX\_2023\_00000000000000000000000000037260

ESTAT D'ELABORACIÓ: Definitiu

**REFERÈNCIES**

EXPEDIENTS: E1.11.1.0-0253/2023 - 25/09/2023 11:17

REGISTRE D'ENTRADA: 0741-2023 - 07/11/2023 16:20

**SIGNATURES**

HELENA MAS SANTURÉ: 07/11/2023 09:53

CONSELL GENERAL (SIGNATURA): 07/11/2023 16:23



## Govern d'Andorra

**3. Quin ha estat el nombre de derivacions fetes des de la implantació de la via preferent (desglossat per especialistes i per anys)?**

Agrupador Especialitat	ANY					Total general
	2019	2020	2021	2022	2023	
Al·lèrgologia CEX	50	1.183	1.571	1.816	1.586	6.206
Anestèsia CEX	9	2.241	4.509	5.009	3.845	15.613
Angiologia i cirurgia vascular	70	3.039	3.846	3.821	3.401	14.177
Cardiologia cex.	188	5.134	6.068	6.646	5.229	23.265
Cardiologia Pediàtrica		228	237	219	172	856
Cirurgia general cex	130	3.392	4.097	4.140	3.442	15.201
Cirurgia màxil·lo-facial cex.		153	154	152	149	608
Cirurgia ortopèdica i traumatologia - cex	442	10.443	13.429	14.167	12.412	50.893
Cirurgia plàstica i reparadora cex.		95	153	172	171	591
Cirurgia toràcica		68	99	95	55	317
CSM Psicologia	7	424	671	892	815	2.809
CSM Psicologia Infantil	4	276	431	421	421	1.553
Dermatologia cex.	186	6.414	7.713	7.308	5.899	27.520
Dietètica	6	116	174	201	170	667
Digestologia cex.	114	3.589	4.384	4.822	3.788	16.697
Digestologia pediàtrica			97	179	125	401
Endocrinologia	35	1.262	1.429	1.480	1.050	5.256
Endocrinologia Pediàtrica		131	197	211	169	708
Envel·liment i Salut Cex	1	70	346	576	541	1.534
Estomatologia cex.	20	33	14	12	1	80
Fibromiàlgia					20	20
Fisioteràpia	125	22.714	33.945	35.549	30.514	122.847
Ginecologia cex.	24	981	927	990	928	3.850
Hematologia clínica cex.		337	442	405	377	1.561
Logopèdia	1	1.169	1.662	1.821	1.564	6.217
Medicina de l'esport		207	308	263	243	1.021
Medicina interna cex.	62	871	1.112	1.109	932	4.086
Nefrologia cex.	44	751	853	878	740	3.266
Neurocirurgia Cex	37	1.016	962	849	666	3.530
Neurologia cex.	111	2.528	3.060	3.224	2.674	11.597
Neuropediatria		235	298	294	245	1.072
Obstetrícia cex.		20	71	68	37	196
Odontologia Cex		99	95	79	64	337
Oftalmologia cex.	38	1.917	2.160	2.065	1.787	7.967
Oncologia cex.	17	575	492	475	381	1.940
Optometria Cex.		738	1.083	1.140	974	3.935
Otorinolaringologia cex.	240	5.439	6.829	7.865	6.627	27.000
Pediatria cex.	23	388	508	517	498	1.934
Pneumologia Pediàtrica		53	88	113	84	338
Pneumologia cex.	102	2.210	2.375	2.335	1.832	8.854
Podologia cex	6	1.257	1.873	2.262	1.721	7.119
Psicologia					125	125
Psiquiatria cex.	84	1.660	1.926	2.006	1.532	7.208
Radioteràpia oncològica		144	218	380	315	1.057
Rehabilitació cex.	98	3.704	3.385	2.991	2.325	12.503
Reumatologia cex.	42	1.197	1.427	1.499	1.153	5.318
U. desenvol. infantil cex		55	90	81	82	308
Unitat de Conductes Addictives		246	339	332	274	1.191
Unitat de Diabètics	5	142	244	309	331	1.031
Unitat de Diagnòstic Ràpid					3	3
Unitat de la Memòria	14	164	164	6		348
Unitat de tractament del dolor CEX	4	367	603	983	852	2.809
Unitat hipertensió arterial	5	64	36	37	45	187
Urgències		263	246	230	204	943
Urgències Hospitals Fora Andorra		259	507	713	727	2.206
Urologia cex.	123	2.863	3.488	3.710	3.148	13.332
<b>Total general</b>	<b>2.467</b>	<b>92.924</b>	<b>121.435</b>	<b>127.917</b>	<b>107.465</b>	<b>452.208</b>

Font SAAS



**DOCUMENTS**  
**TIPUS:** Resposta  
**NOM:** E-741-2023 2 Resposta 0573 Despesa sanitària generada per la implantació de la  
 via referent -CORREGIDA FX.pdf  
**UNITAT:** Secretari General  
  
**ORIGEN:** Administració  
**CODI SEGUR DE VERIFICACIÓ:** cf990a5a-42a4-4a72-88c7-5f0ba7e11f19b  
**IDENTIFICADOR:** ES\_XXXXXXXXX\_2023\_0000000000000000000000000000000037260  
**ESTAT D'ELABORACIÓ:** Definitiu

**REFERÈNCIES**  
**EXPEDIENTS:** E1.11.1.0-0253/2023 - 25/09/2023 11:17  
**REGISTRE D'ENTRADA:** 0741-2023 - 07/11/2023 16:20  
**SIGNATURES**  
**HELENA MAS SANTURÉ:** 07/11/2023 09:53  
**CONSELL GENERAL (SIGNATURA):** 07/11/2023 16:23



## Govern d'Andorra

### 4. Quin ha estat el nombre d'actes de consulta a especialistes realitzades fora de la via preferent i quina ha estat la despesa ocasionada ( desglossat per especialistes i per anys)?

A continuació adjuntem una primera taula que recull del nombre i la despesa dels actes realitzats fora de la via preferent des del 2020 fins al juny del 2023 a Andorra. I tot seguit adjuntem una segona taula que mostra el nombre i la despesa dels actes realitzats fora de la via preferent fora d'Andorra.

Especialitat	2020		2021		2022		2023 6M	
	Nombre d'actes	Import reemborsat	Nombre d'actes	Import reemborsat	Nombre d'actes	Import reemborsat	Nombre d'actes	Import reemborsat
Total FARMACIA	0	0,0	1	0,0	0	0,0	0	0,0
Total PSICOLOGIA CLINICA	1	36,0	6	9,6	2	11,9	0	0,0
Total DIETETICA I NUTRICIO CLINICA	0	0,0	1	9,6	0	0,0	0	0,0
Total PSICOLEG	0	0,0	1	9,6	0	0,0	0	0,0
Total MEDICINA INTERNA	299	6.076,4	117	835,2	97	670,6	16	135,7
Total GERIATRIA	42	917,6	7	57,4	8	39,2	5	32,0
Total CARDIOLOGIA	313	5.035,7	165	1.398,1	78	638,4	13	134,9
Total DERMATOLOGIA	4.269	35.511,4	3.689	20.282,3	3.049	17.815,3	1.706	10.517,0
Total GASTROENTEROLOGIA	1.185	24.791,2	95	634,2	116	569,8	36	212,6
Total ENDOCRINOLOGIA	2.062	30.565,4	949	5.756,5	755	4.640,4	256	1.624,4
Total HEMATOLOGIA	274	5.491,2	39	268,0	33	242,4	19	156,3
Total NEUROLOGIA	484	9.670,9	90	720,4	123	740,2	128	759,9
Total NEFROLOGIA	319	4.778,3	294	1.762,6	240	1.476,4	126	806,2
Total PNEUMOLOGIA	903	17.416,0	113	811,1	62	551,1	18	115,1
Total REUMATOLOGIA	389	7.735,8	51	303,9	67	290,3	13	94,5
Total ONCOLOGIA	336	6.234,4	60	411,5	38	247,3	15	114,3
Total AL·LERGOLOGIA	942	19.179,4	89	794,0	87	848,7	28	279,7
Total ANGIOLOGIA I CIRURGIA VASCULAR	136	2.439,2	42	375,8	16	107,2	8	59,3
Total RADIONCOLOGIA	0	0,0	1	9,6	14	136,9	11	126,9
Total CIRURGIA GENERAL I DIGESTIVA	2.022	41.154,2	242	2.444,1	108	1.047,3	43	430,0
Total CIRURGIA PEDIÀTRICA	50	830,0	7	57,4	10	58,4	8	62,5
Total CIRURGIA MAXIL·LOFACIAL	19	174,0	20	104,4	8	46,6	0	0,0
Total CIRURGIA PLÀSTICA I REPARADORA	4	34,5	24	114,8	8	19,5	2	9,9
Total CIRURGIA VASCULAR	0	0,0	5	9,6	4	19,8	1	0,0
Total GINECOLOGIA I OBSTETRICIA	322	6.153,8	97	683,8	61	384,3	25	200,2
Total NEUROCIRURGIA	49	1.031,2	6	57,4	3	29,7	3	32,0
Total OFTALMOLOGIA	712	10.748,0	265	1.922,2	209	1.485,5	96	765,7
Total ORL	714	12.063,1	229	1.838,6	217	1.691,3	89	680,1
Total TRAUMATOLOGIA	4.125	79.487,0	764	6.359,4	633	5.188,0	327	2.665,4
Total UROLOGIA	1.063	20.262,9	272	2.410,8	300	2.243,7	111	733,2
Total PEDIATRIA	2.137	27.422,6	1.374	10.666,0	766	6.097,3	290	2.619,0
Total RADIOLOGIA	2	0,0	0	0,0	0	0,0	0	0,0
Total PSIQUIATRIA	1.352	35.295,8	128	861,4	167	1.277,4	100	714,9
Total ANESTESIA I REANIMACIO	2.519	53.376,1	216	2.013,1	203	1.765,9	64	496,7
Total REHABILITACIO	1.786	37.680,9	133	1.213,9	110	1.026,6	25	250,8
Total BIOLOGIA MÈDICA	0	0,0	0	0,0	0	0,0	0	0,0
Total ANATOMIA PATOLÒGICA	1	26,1	0	0,0	0	0,0	0	0,0
Total MEDICINA GENERAL	15	114,8	17	11,6	19	17,8	2	14,8
Total MEDECINA DEL TREBALL	4	94,3	0	0,0	0	0,0	0	0,0
Total MEDECINA ESPORTIVA	551	10.727,3	73	656,0	110	1.028,2	51	488,2
Total CLÍNQUES I HOSPITALS	116	2.523,6	18	47,9	11	59,1	3	20,6
Total XARXES DE SALUT	0	0,0	0	0,0	0	0,0	0	0,0
<b>Total ANDORRA</b>	<b>29.517</b>	<b>515.079,0</b>	<b>9.700</b>	<b>65.921,8</b>	<b>7.732</b>	<b>52.512,3</b>	<b>3.638</b>	<b>25.352,7</b>

**DOCUMENTS**

TIPUS: Resposta

NOM: E-741-2023 2 Resposta 0573 Despesa sanitària generada per la implantació de la via referent -CORREGIDA FX.pdf

UNITAT: Secretari General

ORIGEN: Administració

CODI SEGUR DE VERIFICACIÓ: cf990a5a-42a4-4a72-88c7-5f0ba7e11f19b

IDENTIFICADOR: ES\_XXXXXXXX\_2023\_000000000000000000000000037260

ESTAT D'ELABORACIÓ: Definitiu

**REFERÈNCIES**

EXPEDIENTS: E1.11.1.0-0253/2023 - 25/09/2023 11:17

REGISTRE D'ENTRADA: 0741-2023 - 07/11/2023 16:20

**SIGNATURES**

HELENA MAS SANTURÉ: 07/11/2023 09:53

CONSELL GENERAL (SIGNATURA): 07/11/2023 16:23



## Govern d'Andorra

Especialitat	2020		2021		2022		2023 6M	
	VNI		VNI		VNI		VNI	
	Nombre d'actes	Import reemborsat	Nombre d'actes	Import reemborsat	Nombre d'actes	Import reemborsat	Nombre d'actes	Import reemborsat
Total INFERMERIA	5	0,0	0	0,0	1	0,0	1	0,0
Total FISIOTERAPEUTA	0	0,0	0	0,0	0	0,0	0	0,0
Total PODOLOGIA	1	23,4	0	0,0	3	74,2	0	0,0
Total LABORATORI D'ANALISI	0	0,0	0	0,0	1	0,0	0	0,0
Total ODONTOLOGIA	4	5,8	2	11,6	0	0,0	0	0,0
Total MEDICINA INTERNA	0	0,0	2	56,3	0	0,0	2	62,7
Total CARDIOLOGIA	6	175,0	4	117,6	2	61,7	2	32,7
Total DERMATOLOGIA	17	397,0	32	750,7	21	519,1	16	209,6
Total GASTROENTEROLOGIA	5	135,1	9	253,4	9	266,1	2	62,7
Total ENDOCRINOLOGIA	13	363,2	9	253,4	6	177,4	7	125,4
Total HEMATOLOGIA	0	0,0	0	0,0	0	0,0	0	0,0
Total NEUROLOGIA	5	151,9	18	551,0	10	321,4	1	34,1
Total NEFROLOGIA	0	0,0	0	0,0	1	29,6	0	0,0
Total PNEUMOLOGIA	1	27,9	2	56,3	0	0,0	0	0,0
Total REUMATOLOGIA	4	111,8	13	366,1	10	295,7	3	94,0
Total ONCOLOGIA	1	50,0	2	77,6	0	0,0	0	0,0
Total AL·LERGOLGIA	41	729,8	12	172,3	6	117,7	1	10,7
Total ANGIOLOGIA I CIRURGIA VASCULAR	10	279,4	4	112,6	3	88,7	3	62,7
Total CIRURGIA GENERAL I DIGESTIVA	1	27,9	19	535,0	12	354,8	5	156,7
Total CIRURGIA CARDIACA	1	29,2	1	20,6	4	86,4	0	0,0
Total CIRURGIA PEDIATRICA	0	0,0	0	0,0	0	0,0	0	0,0
Total CIRURGIA MAXIL·LOFACIAL	1	27,9	1	28,2	3	88,7	3	94,0
Total CIRURGIA PLASTICA I REPARADORA	7	195,6	7	197,1	3	88,7	0	0,0
Total CIRURGIA TORACICA	2	55,9	0	0,0	0	0,0	0	0,0
Total CIRURGIA VASCULAR	2	17,2	23	172,4	14	112,2	14	120,7
Total GINECOLOGIA I OBSTETRICIA	53	1.316,2	130	3.258,2	124	3.271,2	49	1.004,2
Total NEUROCIRURGIA	47	1.313,2	50	1.408,0	48	1.419,4	14	376,1
Total OFTALMOLOGIA	59	1.379,2	95	1.675,5	75	1.714,7	52	992,6
Total ORL	1	27,9	0	0,0	0	0,0	0	0,0
Total TRAUMATOLOGIA	195	5.448,3	326	9.180,2	228	6.742,0	91	2.099,8
Total UROLOGIA	30	838,2	21	590,5	21	591,4	8	250,7
Total NEUROFISIOLOGIA CLINICA	2	55,9	3	84,5	1	29,6	0	0,0
Total PEDIATRIA	1	23,4	2	47,1	6	148,3	1	26,2
Total RADIOLOGIA	19	527,2	34	946,4	25	731,5	8	215,3
Total PSQUIATRIA	1	30,4	1	30,6	1	38,2	0	0,0
Total ANESTESIA-REANIMACIO	0	0,0	0	0,0	0	0,0	0	0,0
Total REHABILITACIO	0	0,0	0	0,0	0	0,0	0	0,0
Total ANATOMIA-PATOLOGICA	0	0,0	0	0,0	2	225,9	0	0,0
Total MEDICINA GENERAL	0	0,0	7	178,6	1	26,3	3	55,8
Total CLINIQUESS I HOSPITALS	1.636	12.313,5	1.759	10.337,2	1.664	8.830,0	869	4.631,8
Total CONVENI ASC	0	0,0	0	0,0	1	0,0	0	0,0
<b>Total ESTRANGER</b>	<b>2.171</b>	<b>26.077,2</b>	<b>2.588</b>	<b>31.469,0</b>	<b>2.306</b>	<b>26.450,8</b>	<b>1.155</b>	<b>10.718,4</b>
<b>TOTAL</b>	<b>31.688</b>	<b>541.156,2</b>	<b>12.288</b>	<b>97.390,7</b>	<b>10.038</b>	<b>78.963,1</b>	<b>4.793</b>	<b>36.071,1</b>

Dades: CASS

**5. Quants volants per visites i intervencions a l'estranger s'han lliurat per part de la CASS, des de l'any 2018 a la data d'avui (desglossat per especialitats, pels corresponents a la via preferent i els que corresponen fora de la via preferent)?**

La via preferent s'inicia el 2020. Adjuntem els volants per visites i intervencions a l'estranger dins i fora de la via preferent.

**DOCUMENTS**

TIPUS: Resposta

NOM: E-741-2023 2 Resposta 0573 Despesa sanitària generada per la implantació de la  
 via referent -CORREGIDA FX.pdf  
 UNITAT: Secretari General

ORIGEN: Administració

CODI SEGUR DE VERIFICACIÓ: cf990a5a-42a4-4a72-88c7-5f0ba7e1f19b

IDENTIFICADOR: ES\_XXXXXXXX\_2023\_000000000000000000000000037260

ESTAT D'ELABORACIÓ: Definitiu

**REFERÈNCIES**

EXPEDIENTS: E1.11.1.0-0253/2023 - 25/09/2023 11:17

REGISTRE D'ENTRADA: 0741-2023 - 07/11/2023 16:20

**SIGNATURES**

HELENA MAS SANTURÉ: 07/11/2023 09:53

CONSELL GENERAL (SIGNATURA): 07/11/2023 16:23



## Govern d'Andorra

Descripció servei hospitalari	Vai / Vni	2018	2019	2020	2021	2022	2023_6M
NEUROCIRURGIA	VAI		1	1.373	1.245	1.126	551
	VNI			30	1		
	VAI no informada	1699	2.024	68	86	74	27
	<b>TOTAL</b>	<b>1.699</b>	<b>2.025</b>	<b>1.471</b>	<b>1.332</b>	<b>1.200</b>	<b>578</b>
CIRURGIA TORÀCICA	VAI			75	103	120	55
	VNI			2			
	VAI no informada	131	89	2	2		3
	<b>TOTAL</b>	<b>131</b>	<b>89</b>	<b>79</b>	<b>105</b>	<b>120</b>	<b>58</b>
CIRURGIA GENERAL I AP. DIGESTIU	VAI		1	375	454	495	271
	VNI			2			1
	VAI no informada	669	662	30	44	29	13
	<b>TOTAL</b>	<b>669</b>	<b>663</b>	<b>407</b>	<b>498</b>	<b>524</b>	<b>285</b>
CIRURGIA VASCULAR	VAI		2	286	71	59	27
	VNI			8			
	VAI no informada	700	663	29	5	7	3
	<b>TOTAL</b>	<b>700</b>	<b>665</b>	<b>323</b>	<b>76</b>	<b>66</b>	<b>30</b>
CIRURGIA MAXIL·LOFACIAL	VAI		1	120	243	260	151
	VNI			1			
	VAI no informada	80	115	8	4	8	9
	<b>TOTAL</b>	<b>80</b>	<b>116</b>	<b>129</b>	<b>247</b>	<b>268</b>	<b>160</b>
RECONSTRUCCIÓ / PLÀSTICA	VAI		1	188	315	332	203
	VNI			1			
	VAI no informada	399	443	10	9	6	4
	<b>TOTAL</b>	<b>399</b>	<b>444</b>	<b>199</b>	<b>324</b>	<b>338</b>	<b>207</b>
CIRURGIA CARDÍACA	VAI			11	7	8	7
	VAI no informada	19	16				
	<b>TOTAL</b>	<b>19</b>	<b>16</b>	<b>11</b>	<b>7</b>	<b>8</b>	<b>7</b>
CIRURGIA GENERAL PEDIÀTRICA	VAI		1	56	51	75	35
	VAI no informada	60	83	1	3	2	
	<b>TOTAL</b>	<b>60</b>	<b>84</b>	<b>57</b>	<b>54</b>	<b>77</b>	<b>35</b>
UCSI - CHA CIRURGIA SENSE INGRÈS	VAI no informada		4				
	<b>TOTAL</b>		<b>4</b>				
UNITAT TRANSPLANTAMENT RENAL - (UTR)	VAI			141	108	172	101
	VAI no informada	173	216	1		3	4
	<b>TOTAL</b>	<b>173</b>	<b>216</b>	<b>142</b>	<b>108</b>	<b>175</b>	<b>105</b>
UNITAT CREMATS	VAI				1	1	1
	VNI			1			
	VAI no informada	11	3				
<b>TOTAL</b>	<b>11</b>	<b>3</b>	<b>1</b>	<b>1</b>	<b>1</b>	<b>1</b>	
UNITAT TRANSPLANTAMENT HEPÀTIC	VAI			56	79	116	48
	VAI no informada	64	105	3	4	2	1
	<b>TOTAL</b>	<b>64</b>	<b>105</b>	<b>59</b>	<b>83</b>	<b>118</b>	<b>49</b>
UNITAT TRANSPLANTAMENT COR	VAI					3	
	VAI no informada	1	6				
	<b>TOTAL</b>	<b>1</b>	<b>6</b>			<b>3</b>	

**DOCUMENTS**

TIPUS: Resposta

NOM: E-741-2023 2 Resposta 0573 Despesa sanitària generada per la implantació de la via referent -CORREGIDA FX.pdf

UNITAT: Secretari General

ORIGEN: Administració

CODI SEGUR DE VERIFICACIÓ: cf990a5a-42a4-4a72-88c7-5f0ba7e11f19b

IDENTIFICADOR: ES\_XXXXXXXX\_2023\_0000000000000000000000000037260

ESTAT D'ELABORACIÓ: Definitiu

**REFERÈNCIES**

EXPEDIENTS: E1.11.1.0-0253/2023 - 25/09/2023 11:17

REGISTRE D'ENTRADA: 0741-2023 - 07/11/2023 16:20

**SIGNATURES**

HELENA MAS SANTURÉ: 07/11/2023 09:53

CONSELL GENERAL (SIGNATURA): 07/11/2023 16:23



## Govern d'Andorra

Descripció servei hospitalari	Vai / Vni	2018	2019	2020	2021	2022	2023 6M
UNITAT TRANSPLANTAMENT ALTRES	VAI no informada			1			
	<b>TOTAL</b>			<b>1</b>			
HBP-CIRURGIA HEPATOBILIOPANCREÀTICA	VAI		2	69	113	139	73
	VNI			<b>1</b>			
	VAI no informada	128	116	4	3	1	
	<b>TOTAL</b>	<b>128</b>	<b>118</b>	<b>74</b>	<b>116</b>	<b>140</b>	<b>73</b>
UNITAT TRANSPLANTAMENT PULMÓ	VAI			3	7	23	8
	VAI no informada	<b>2</b>	<b>11</b>	<b>3</b>		<b>1</b>	
	<b>TOTAL</b>	<b>2</b>	<b>11</b>	<b>6</b>	<b>7</b>	<b>24</b>	<b>8</b>
NEUROCIURGIA PEDIÀTRICA	VAI			6	14	10	6
	VNI			<b>1</b>			
	VAI no informada	17	26				
	<b>TOTAL</b>	<b>17</b>	<b>26</b>	<b>7</b>	<b>14</b>	<b>10</b>	<b>6</b>
CIRURGIA CARDÍACA PEDIÀTRICA	VAI			1			
	VAI no informada	<b>2</b>	<b>2</b>				<b>1</b>
	<b>TOTAL</b>	<b>2</b>	<b>2</b>	<b>1</b>			<b>1</b>
COT (CIRURGIA ORTOPÈDICA I TRAUMATOLOGIA)	VAI		4	3.929	3.612	3.323	1.837
	VNI			<b>79</b>	<b>1</b>	<b>1</b>	<b>1</b>
	VAI no informada	6857	7.388	308	550	366	183
	<b>TOTAL</b>	<b>6.857</b>	<b>7.392</b>	<b>4.316</b>	<b>4.163</b>	<b>3.690</b>	<b>2.021</b>
CIRURGIA ORTOPÈDICA PEDIÀTRICA	VAI			1	4		3
	VAI no informada	<b>1</b>			<b>1</b>		
	<b>TOTAL</b>	<b>1</b>		<b>1</b>	<b>5</b>		<b>3</b>
MEDICINA INTERNA	VAI		1	92	64	68	38
	VAI no informada	<b>110</b>	<b>147</b>	<b>7</b>	<b>6</b>	<b>4</b>	<b>3</b>
	<b>TOTAL</b>	<b>110</b>	<b>148</b>	<b>99</b>	<b>70</b>	<b>72</b>	<b>41</b>
CARDIOLOGIA I HEMODINÀMIA	VAI	1		1.133	1.444	1.664	952
	VNI			26			1
	VAI no informada	<b>1182</b>	<b>1.487</b>	<b>71</b>	<b>26</b>	<b>30</b>	<b>8</b>
	<b>TOTAL</b>	<b>1.183</b>	<b>1.487</b>	<b>1.230</b>	<b>1.470</b>	<b>1.694</b>	<b>961</b>
PNEUMOLOGIA	VAI			59	88	98	60
	VAI no informada	102	131	6	6	4	1
	<b>TOTAL</b>	<b>102</b>	<b>131</b>	<b>65</b>	<b>94</b>	<b>102</b>	<b>61</b>
DIGESTIU I ENDOSCÒPIA	VAI			143	161	225	140
	VNI			4			
	VAI no informada	265	235	10	18	24	7
	<b>TOTAL</b>	<b>265</b>	<b>235</b>	<b>157</b>	<b>179</b>	<b>249</b>	<b>147</b>
NEFROLOGIA	VAI			85	99	104	74
	VNI			1			
	VAI no informada	119	141	15	2	4	
	<b>TOTAL</b>	<b>119</b>	<b>141</b>	<b>101</b>	<b>101</b>	<b>108</b>	<b>74</b>
INFECCIOSES I MED. TROPICAL	VAI			41	34	23	18
	VAI no informada	22	32	3			1
	<b>TOTAL</b>	<b>22</b>	<b>32</b>	<b>44</b>	<b>34</b>	<b>23</b>	<b>19</b>
HEMATOLOGIA I HEMOTERÀPIA	VAI		1	167	240	246	137
	VAI no informada	237	189	8	2	4	3
	<b>TOTAL</b>	<b>237</b>	<b>190</b>	<b>175</b>	<b>242</b>	<b>250</b>	<b>140</b>
ENDOCRINOLOGIA I NUTRICIÓ	VAI		1	281	385	419	245
	VNI			8			
	VAI no informada	396	507	15	16	15	10
	<b>TOTAL</b>	<b>396</b>	<b>508</b>	<b>304</b>	<b>401</b>	<b>434</b>	<b>255</b>
REUMATOLOGIA	VAI		1	99	127	145	86
	VNI			3	1		
	VAI no informada	227	228	8	28	16	8
	<b>TOTAL</b>	<b>227</b>	<b>229</b>	<b>110</b>	<b>156</b>	<b>161</b>	<b>94</b>
NEUROLOGIA	VAI		1	325	374	378	247
	VNI			13			
	VAI no informada	442	482	33	37	24	14
	<b>TOTAL</b>	<b>442</b>	<b>483</b>	<b>371</b>	<b>411</b>	<b>402</b>	<b>261</b>
ONCOLOGIA MÈDICA	VAI		10	855	654	603	365
	VNI			5			
	VAI no informada	919	1.103	41	13	18	8
	<b>TOTAL</b>	<b>919</b>	<b>1.113</b>	<b>901</b>	<b>667</b>	<b>621</b>	<b>373</b>
ALERGOLOGIA	VAI			43	42	52	34
	VNI			1			
	VAI no informada	65	72	3	2	3	
	<b>TOTAL</b>	<b>65</b>	<b>72</b>	<b>47</b>	<b>44</b>	<b>55</b>	<b>34</b>
URGÈNCIES - MEDICINA EMERGÈNCIA	VAI		20	147	153	207	113
	VAI no informada	246	303	18	2	1	2
	<b>TOTAL</b>	<b>246</b>	<b>323</b>	<b>165</b>	<b>155</b>	<b>208</b>	<b>115</b>
IMMUNOLOGIA	VAI			23	36	23	9
	VAI no informada	<b>36</b>	<b>56</b>	<b>6</b>	<b>5</b>	<b>3</b>	<b>1</b>
	<b>TOTAL</b>	<b>36</b>	<b>56</b>	<b>29</b>	<b>41</b>	<b>26</b>	<b>10</b>



**DOCUMENTS****TIPUS:** Resposta**NOM:** E-741-2023 2 Resposta 0573 Despesa sanitària generada per la implantació de la

via referent -CORREGIDA FX.pdf

**UNITAT:** Secretari General**ORIGEN:** Administració**CODI SEGUR DE VERIFICACIÓ:** cf990a5a-42a4-4a72-88c7-5f0ba7e1f19b**IDENTIFICADOR:** ES\_XXXXXXXX\_2023\_0000000000000000000000000000037260**ESTAT D'ELABORACIÓ:** Definitiu**REFERÈNCIES****EXPEDIENTS:** E1.11.1.0-0253/2023 - 25/09/2023 11:17**REGISTRE D'ENTRADA:** 0741-2023 - 07/11/2023 16:20**SIGNATURES****HELENA MAS SANTURÉ:** 07/11/2023 09:53**CONSELL GENERAL (SIGNATURA):** 07/11/2023 16:23

## Govern d'Andorra

Descripció servei hospitalari	Vai / Vni	2018	2019	2020	2021	2022	2023 6M
ANESTÈSIA I REANIMACIÓ	VAI			71	104	93	61
	VNI			2			
	VAI no informada	131	147	4	2	4	2
	<b>TOTAL</b>	<b>131</b>	<b>147</b>	<b>77</b>	<b>106</b>	<b>97</b>	<b>63</b>
TRACTAMENT DEL DOLOR	VAI			74	114	87	42
	VAI no informada	131	126	2	4	1	
	<b>TOTAL</b>	<b>131</b>	<b>126</b>	<b>76</b>	<b>118</b>	<b>88</b>	<b>42</b>
ANGIOLOGIA	VAI			40	13	15	14
	VNI			4			
	VAI no informada	7	28	4	3		2
<b>TOTAL</b>	<b>7</b>	<b>28</b>	<b>48</b>	<b>16</b>	<b>15</b>	<b>16</b>	
GENÈTICA	VAI			22	21	31	7
	VNI			1			
	VAI no informada	39	44	5	2	2	
<b>TOTAL</b>	<b>39</b>	<b>44</b>	<b>28</b>	<b>23</b>	<b>33</b>	<b>7</b>	
ANDROLOGIA I REPRODUCCIÓ ASSISTIDA	VAI no informada	9	2				
	<b>TOTAL</b>	<b>9</b>	<b>2</b>				
MEDICINA AEROSPACIAL	VAI				2		2
	<b>TOTAL</b>				<b>2</b>		<b>2</b>
MEDICINA EDUCACIÓ FÍSICA I L'ESPORT	VAI						1
	<b>TOTAL</b>						<b>1</b>
MEDICINA FAMILIAR I COMUNITÀRIA	VAI				6	11	2
	VAI no informada	2	2	1	1	4	
	<b>TOTAL</b>	<b>2</b>	<b>2</b>	<b>1</b>	<b>7</b>	<b>15</b>	<b>2</b>
MEDICINA FÍSICA I REHABILITACIÓ	VAI		4	59	51	90	48
	VNI			2			
	VAI no informada	154	159	5	2	4	3
	<b>TOTAL</b>	<b>154</b>	<b>163</b>	<b>66</b>	<b>53</b>	<b>94</b>	<b>51</b>
MEDICINA GENERAL	VAI			28	13	6	8
	VAI no informada	47	87	5	5	2	
	<b>TOTAL</b>	<b>47</b>	<b>87</b>	<b>33</b>	<b>18</b>	<b>8</b>	<b>8</b>
MEDICINA PAL·LIATIVA - CURES PAL·LIATIVES	VAI			1			
	VAI no informada	1	2				
	<b>TOTAL</b>	<b>1</b>	<b>2</b>	<b>1</b>			
NEUROFISIOLOGIA CLÍNICA	VAI			143	136	140	81
	VNI			2			
	VAI no informada	448	377	8	5	3	4
	<b>TOTAL</b>	<b>448</b>	<b>377</b>	<b>153</b>	<b>141</b>	<b>143</b>	<b>85</b>
ONCO-RADIOTERÀPIA	VAI		1	295	335	230	118
	VNI			1			
	VAI no informada	332	400	19	1	1	4
	<b>TOTAL</b>	<b>332</b>	<b>401</b>	<b>315</b>	<b>336</b>	<b>231</b>	<b>122</b>
UNITAT CURES INTENSIVES	VAI			2	1	2	3
	VAI no informada	11	7		1		
	<b>TOTAL</b>	<b>11</b>	<b>7</b>	<b>2</b>	<b>2</b>	<b>2</b>	<b>3</b>
MEDICINA PREVENTIVA	VAI			9	20	6	3
	VAI no informada	14	17	1			1
	<b>TOTAL</b>	<b>14</b>	<b>17</b>	<b>10</b>	<b>20</b>	<b>6</b>	<b>4</b>
UNITAT DIABETIS	VAI		1		1		
	<b>TOTAL</b>		<b>1</b>		<b>1</b>		
UNITAT FIBROSIS QUIÍSTICA	VAI			1	4	11	2
	VAI no informada	3	2				
	<b>TOTAL</b>	<b>3</b>	<b>2</b>	<b>1</b>	<b>4</b>	<b>11</b>	<b>2</b>
UNITAT ESCLEROSI MÚLTIPLE	VAI			11	23	47	10
	VAI no informada	30	34	1			
	<b>TOTAL</b>	<b>30</b>	<b>34</b>	<b>12</b>	<b>23</b>	<b>47</b>	<b>10</b>
UNITAT MALALTIES AUTOIMMUNES	VAI			22	32	40	34
	VNI						1
	VAI no informada	25	39	2	2		
	<b>TOTAL</b>	<b>25</b>	<b>39</b>	<b>24</b>	<b>34</b>	<b>40</b>	<b>35</b>
ENDOSCÒPIA GÀSTRICA	VAI				1	3	2
	VAI no informada	5	9				
	<b>TOTAL</b>	<b>5</b>	<b>9</b>		<b>1</b>	<b>3</b>	<b>2</b>

**DOCUMENTS**

TIPUS: Resposta

NOM: E-741-2023 2 Resposta 0573 Despesa sanitària generada per la implantació de la

via referent -CORREGIDA FX.pdf

UNITAT: Secretari General

ORIGEN: Administració

CODI SEGUR DE VERIFICACIÓ: cf990a5a-42a4-4a72-88c7-5f0ba7e11f9b

IDENTIFICADOR: ES\_XXXXXXXXX\_2023\_000000000000000000000000037260

ESTAT D'ELABORACIÓ: Definitiu

**REFERÈNCIES**

EXPEDIENTS: E1.11.1.0-0253/2023 - 25/09/2023 11:17

REGISTRE D'ENTRADA: 0741-2023 - 07/11/2023 16:20

**SIGNATURES**

HELENA MAS SANTURÉ: 07/11/2023 09:53

CONSELL GENERAL (SIGNATURA): 07/11/2023 16:23



## Govern d'Andorra

Descripció servei hospitalari	Vai / Vni	2018	2019	2020	2021	2022	2023_6M
ENDOSCÒPIA CÒLON	VAI				1	3	2
	<b>TOTAL</b>				<b>1</b>	<b>3</b>	<b>2</b>
ENDOSCÒPIA GASTROCÒLICA	VAI				1	4	1
	VAI no informada		2		1		
	<b>TOTAL</b>		<b>2</b>		<b>2</b>	<b>4</b>	<b>1</b>
POLISOMNOGRAFIA - PSG	VAI no informada	1					
	<b>TOTAL</b>	<b>1</b>					
MAL. TRANSM. SEXUAL	VAI no informada					2	
	<b>TOTAL</b>					<b>2</b>	
GINECOLOGIA	VAI		5	809	878	998	603
	VNI			14			
	VAI no informada	1335	1.395	94	162	153	83
	<b>TOTAL</b>	<b>1.335</b>	<b>1.400</b>	<b>917</b>	<b>1.040</b>	<b>1.151</b>	<b>686</b>
OBSTETRÍCIA	VAI			117	172	170	86
	VNI			4			
	VAI no informada	161	230	8	28	19	6
	<b>TOTAL</b>	<b>161</b>	<b>230</b>	<b>129</b>	<b>200</b>	<b>189</b>	<b>92</b>
NEONATOLOGIA	VAI			28	20	24	5
	VAI no informada	37	63	3		1	
	<b>TOTAL</b>	<b>37</b>	<b>63</b>	<b>31</b>	<b>20</b>	<b>25</b>	<b>5</b>
PEDIATRIA	VAI			53	30	44	30
	VNI			1		1	
	VAI no informada	124	139	12	2	15	4
	<b>TOTAL</b>	<b>124</b>	<b>139</b>	<b>66</b>	<b>32</b>	<b>60</b>	<b>34</b>
CARDIOLOGIA I HEMODINÀMIA PEDIÀTRICA	VAI			18	27	12	16
	VAI no informada	59	40	1	1	1	2
	<b>TOTAL</b>	<b>59</b>	<b>40</b>	<b>19</b>	<b>28</b>	<b>13</b>	<b>18</b>
DIGESTIU I ENDOSCÒPIA PEDIÀTRICA	VAI			8	6	8	12
	VAI no informada	13	9	2		1	1
	<b>TOTAL</b>	<b>13</b>	<b>9</b>	<b>10</b>	<b>6</b>	<b>9</b>	<b>13</b>
ENDOCRINOLOGIA I NUTRICIÓ PEDIÀTRICA	VAI			19	18	26	16
	VAI no informada	23	18	2			
	<b>TOTAL</b>	<b>23</b>	<b>18</b>	<b>21</b>	<b>18</b>	<b>26</b>	<b>16</b>
OFTALMOLOGIA PEDIÀTRICA	VAI			18	19	24	20
	VAI no informada	32	48	2	3	1	
	<b>TOTAL</b>	<b>32</b>	<b>48</b>	<b>20</b>	<b>22</b>	<b>25</b>	<b>20</b>
OTORRINOLARINGOLOGIA PEDIÀTRICA	VAI			23	2	4	16
	VAI no informada	20	16	3			
	<b>TOTAL</b>	<b>20</b>	<b>16</b>	<b>26</b>	<b>2</b>	<b>4</b>	<b>16</b>
HEMATOLOGIA I HEMOTERÀPIA PEDIÀTRICA	VAI			8	17	7	4
	VAI no informada	21	8	2			
	<b>TOTAL</b>	<b>21</b>	<b>8</b>	<b>10</b>	<b>17</b>	<b>7</b>	<b>4</b>
NEFROLOGIA PEDIÀTRICA	VAI			12	9	10	5
	VAI no informada	10	25		1		
	<b>TOTAL</b>	<b>10</b>	<b>25</b>	<b>12</b>	<b>10</b>	<b>10</b>	<b>5</b>
NEUROPEDIATRIA	VAI			15	34	35	24
	VAI no informada	12	14			7	
	<b>TOTAL</b>	<b>12</b>	<b>14</b>	<b>15</b>	<b>34</b>	<b>42</b>	<b>24</b>
ONCOLOGIA PEDIÀTRICA	VAI			21	12	10	2
	VAI no informada	7	51		1		
	<b>TOTAL</b>	<b>7</b>	<b>51</b>	<b>21</b>	<b>13</b>	<b>10</b>	<b>2</b>
PNEUMOLOGIA PEDIÀTRICA	VAI			6	11	19	8
	VAI no informada	11	11				
	<b>TOTAL</b>	<b>11</b>	<b>11</b>	<b>6</b>	<b>11</b>	<b>19</b>	<b>8</b>
PSIQUIATRIA INFANTOJUVENIL	VAI	1	1	44	23	32	31
	VNI			6	1		
	VAI no informada	38	39	5		3	
	<b>TOTAL</b>	<b>39</b>	<b>40</b>	<b>55</b>	<b>24</b>	<b>35</b>	<b>31</b>
REUMATOLOGIA PEDIÀTRICA	VAI			3	15	21	11
	VAI no informada	6	6	1	2	1	
	<b>TOTAL</b>	<b>6</b>	<b>6</b>	<b>4</b>	<b>17</b>	<b>22</b>	<b>11</b>
UROLOGIA PEDIÀTRICA	VAI			6	1	2	
	VAI no informada	4	3		1		
	<b>TOTAL</b>	<b>4</b>	<b>3</b>	<b>6</b>	<b>2</b>	<b>2</b>	
UNITAT CURES INTENSIVES PEDIATRIA	VAI			2	9	1	
	VAI no informada	1	3				
	<b>TOTAL</b>	<b>1</b>	<b>3</b>	<b>2</b>	<b>9</b>	<b>1</b>	

**DOCUMENTS**

**TIPUS:** Resposta  
**NOM:** E-741-2023 2 Resposta 0573 Despesa sanitària generada per la implantació de la  
 via referent -CORREGIDA FX.pdf  
**UNITAT:** Secretari General

**ORIGEN:** Administració  
**CODI SEGUR DE VERIFICACIÓ:** cf990a5a-42a4-4a72-88c7-5f0ba7e1f19b  
**IDENTIFICADOR:** ES\_XXXXXXXX\_2023\_0000000000000000000000000000037260  
**ESTAT D'ELABORACIÓ:** Definitiu

**REFERÈNCIES**

**EXPEDIENTS:** E1.11.1.0-0253/2023 - 25/09/2023 11:17

**REGISTRE D'ENTRADA:** 0741-2023 - 07/11/2023 16:20

**SIGNATURES**

**HELENA MAS SANTURÉ:** 07/11/2023 09:53

**CONSELL GENERAL (SIGNATURA):** 07/11/2023 16:23

**Govern d'Andorra**

Descripció servei hospitalari	Vai / Vni	2018	2019	2020	2021	2022	2023_6M
IMMUNOAL·LÈRGIA	VAI			3			
	VAI no informada	5	3		1		
	<b>TOTAL</b>	<b>5</b>	<b>3</b>	<b>3</b>	<b>1</b>		
PEDIATRIA - ALTRES	VAI		2				
	<b>TOTAL</b>		<b>2</b>				
OFTALMOLOGIA	VAI		5	1.725	1.927	1.976	1.200
	VNI			20		3	8
	VAI no informada	2674	3.234	224	183	138	79
	<b>TOTAL</b>	<b>2.674</b>	<b>3.239</b>	<b>1.969</b>	<b>2.110</b>	<b>2.117</b>	<b>1.287</b>
OTORRINOLARINGOLOGIA (ORL)	VAI		2	499	547	578	353
	VNI			14			
	VAI no informada	862	889	35	67	67	28
	<b>TOTAL</b>	<b>862</b>	<b>891</b>	<b>548</b>	<b>614</b>	<b>645</b>	<b>381</b>
DERMATOLOGIA I VENEROLOGIA	VAI			1	320	399	434
	VNI			6			
	VAI no informada	471	508	40	61	52	39
	<b>TOTAL</b>	<b>471</b>	<b>509</b>	<b>366</b>	<b>460</b>	<b>486</b>	<b>405</b>
ESTOMATOLOGIA	VAI			1	2	10	1
	VAI no informada	6	3		4	8	
	<b>TOTAL</b>	<b>6</b>	<b>3</b>	<b>1</b>	<b>6</b>	<b>18</b>	<b>1</b>
PSIQUIATRIA	VAI	1	7	71	99	76	56
	VNI			2			
	VAI no informada	102	140	19	15	5	1
	<b>TOTAL</b>	<b>103</b>	<b>147</b>	<b>92</b>	<b>114</b>	<b>81</b>	<b>57</b>
GERIATRIA	VAI					3	3
	VAI no informada		1				
	<b>TOTAL</b>		<b>1</b>			<b>3</b>	<b>3</b>
UROLOGIA	VAI			466	602	601	403
	VNI			41	1		
	VAI no informada	615	641	34	32	35	19
	<b>TOTAL</b>	<b>615</b>	<b>641</b>	<b>541</b>	<b>635</b>	<b>636</b>	<b>422</b>
RADIOLOGIA INTERVENCIIONISTA I TERAPÈUTICA	VAI			2	4	9	1
	VAI no informada	14	2				
	<b>TOTAL</b>	<b>14</b>	<b>2</b>	<b>2</b>	<b>4</b>	<b>9</b>	<b>1</b>
RADIOLOGIA	VAI		2	577	701	769	426
	VNI			11	1		
	VAI no informada	729	932	49	50	49	19
	<b>TOTAL</b>	<b>729</b>	<b>934</b>	<b>637</b>	<b>752</b>	<b>818</b>	<b>445</b>
MEDICINA NUCLEAR	VAI		1	159	130	222	112
	VNI			2			
	VAI no informada	233	223	5	6	2	2
	<b>TOTAL</b>	<b>233</b>	<b>224</b>	<b>166</b>	<b>136</b>	<b>224</b>	<b>114</b>
TAC	VAI		2	308	365	378	170
	VNI			2			
	VAI no informada	263	361	14	10	12	3
	<b>TOTAL</b>	<b>263</b>	<b>363</b>	<b>324</b>	<b>375</b>	<b>390</b>	<b>173</b>
GAMMAGRAFIA	VAI			111	164	144	81
	VNI			6		1	
	VAI no informada	213	254	3	1	4	
	<b>TOTAL</b>	<b>213</b>	<b>254</b>	<b>120</b>	<b>165</b>	<b>149</b>	<b>81</b>
RESONÀNCIA MAGNÈTICA	VAI			269	306	302	158
	VNI			11			
	VAI no informada	378	469	20	18	14	7
	<b>TOTAL</b>	<b>378</b>	<b>469</b>	<b>300</b>	<b>324</b>	<b>316</b>	<b>165</b>
NEURORADIOLOGIA - NEUROANGIOGRAFIA	VAI			41	37	45	29
	VAI no informada	47	52				
	<b>TOTAL</b>	<b>47</b>	<b>52</b>	<b>41</b>	<b>37</b>	<b>45</b>	<b>29</b>
FARMACOLOGIA CLÍNICA	VAI			2	3	1	4
	VAI no informada	4	14	2		1	
	<b>TOTAL</b>	<b>4</b>	<b>14</b>	<b>4</b>	<b>3</b>	<b>2</b>	<b>4</b>
ANÀLISIS CLÍNICS I LABORATORI	VAI		6	698	702	683	292
	VNI			4			
	VAI no informada	706	1.082	54	28	10	7
	<b>TOTAL</b>	<b>706</b>	<b>1.088</b>	<b>756</b>	<b>730</b>	<b>693</b>	<b>299</b>
ANATOMIA PATOLÒGICA	VAI			12	7	12	16
	VAI no informada	20	18		1	1	1
	<b>TOTAL</b>	<b>20</b>	<b>18</b>	<b>12</b>	<b>8</b>	<b>13</b>	<b>17</b>
ODONTOLOGIA	VAI		1	38	28	33	24
	VAI no informada	92	93	14	23	14	5
	<b>TOTAL</b>	<b>92</b>	<b>94</b>	<b>52</b>	<b>51</b>	<b>47</b>	<b>29</b>

**DOCUMENTS**

TIPUS: Resposta

NOM: E-741-2023 2 Resposta 0573 Despesa sanitària generada per la implantació de la

via referent -CORREGIDA FX.pdf

UNITAT: Secretari General

ORIGEN: Administració

CODI SEGUR DE VERIFICACIÓ: cf990a5a-42a4-4a72-88c7-5f0ba7e11f9b

IDENTIFICADOR: ES\_XXXXXXXXX\_2023\_000000000000000000000000037260

ESTAT D'ELABORACIÓ: Definitiu

**REFERÈNCIES**

EXPEDIENTS: E1.11.1.0-0253/2023 - 25/09/2023 11:17

REGISTRE D'ENTRADA: 0741-2023 - 07/11/2023 16:20

**SIGNATURES**

HELENA MAS SANTURÉ: 07/11/2023 09:53

CONSELL GENERAL (SIGNATURA): 07/11/2023 16:23



## Govern d'Andorra

Descripció servei hospitalari	Vai / Vni	2018	2019	2020	2021	2022	2023_6M
HEMODIÀLISI	VAI			2			
	VAI no informada	1					
	<b>TOTAL</b>	<b>1</b>		<b>2</b>			
VARIS SERVEIS - PREOPERATORIS	VAI			212	16	20	6
	VAI no informada	14	20	4	2	1	
	<b>TOTAL</b>	<b>14</b>	<b>20</b>	<b>216</b>	<b>18</b>	<b>21</b>	<b>6</b>
CLÍNQUES I HOSPITALS - SERVEIS CENTRALS	VAI			1			
	VAI no informada						
	<b>TOTAL</b>			<b>1</b>			
CENTRE REHABILITACIÓ FÍSICA I NEUROLÒGICA GUTTMANN	VAI			21	23	36	21
	VNI			3			
	VAI no informada	36	40	3	5	2	2
	<b>TOTAL</b>	<b>36</b>	<b>40</b>	<b>27</b>	<b>28</b>	<b>38</b>	<b>23</b>
CENTRE TRATAMENTS TRASTORNS PSIQUIÀTRICS - AGUTS	VAI			3	1		2
	VAI no informada		1				
	<b>TOTAL</b>		<b>1</b>	<b>3</b>	<b>1</b>		<b>2</b>
CENTRE TRACTAMENT TRASTORNS COMPORTAMENT	VAI			2			
	VAI no informada						
	<b>TOTAL</b>			<b>2</b>			
CENTRE TRACTAMENT TRASTORNS ALIMENTARIS	VAI					2	1
	VAI no informada	3					
	<b>TOTAL</b>	<b>3</b>				<b>2</b>	<b>1</b>
CENTRE TRACTAMENT ADDICCIONS	VAI			1		2	4
	VAI no informada		1				
	<b>TOTAL</b>		<b>1</b>	<b>1</b>		<b>2</b>	<b>4</b>
RESIDÈNCIA SOCIOSANITÀRIA	VAI				2		
	VAI no informada			1			
	<b>TOTAL</b>			<b>1</b>	<b>2</b>		
CENTRE PSIQUIÀTRIC - LLARGA ESTADA	VAI			1	1	5	2
	VAI no informada	2					
	<b>TOTAL</b>	<b>2</b>		<b>1</b>	<b>1</b>	<b>5</b>	<b>2</b>
PRÒTESIS O ORTESIS	VAI			1			
	VAI no informada	1	1		1		
	<b>TOTAL</b>	<b>1</b>	<b>1</b>	<b>1</b>	<b>1</b>		
MATERIAL QUIRÚRGIC	VAI no informada			1			
	<b>TOTAL</b>			<b>1</b>			
	VAI						
ORTOPTISTES	VAI				1		
	VAI no informada						
	<b>TOTAL</b>				<b>1</b>		
LLEVADORES	VAI			1			
	VAI no informada						
	<b>TOTAL</b>			<b>1</b>			
INFERMERIA	VAI			10	21	50	17
	VAI no informada	9	21				
	<b>TOTAL</b>	<b>9</b>	<b>21</b>	<b>10</b>	<b>21</b>	<b>50</b>	<b>17</b>
FARMÀCIA	VAI			79	80	52	32
	VAI no informada	86	96	7			
	<b>TOTAL</b>	<b>86</b>	<b>98</b>	<b>86</b>	<b>80</b>	<b>52</b>	<b>32</b>
LOGOPÈDIA	VAI			3	2	3	2
	VAI no informada	5	11				
	<b>TOTAL</b>	<b>5</b>	<b>11</b>	<b>3</b>	<b>2</b>	<b>3</b>	<b>2</b>
FISIOTERÀPIA	VAI			21	17	16	7
	VNI			2			
	VAI no informada	35	48	2			5
	<b>TOTAL</b>	<b>35</b>	<b>48</b>	<b>25</b>	<b>17</b>	<b>16</b>	<b>12</b>
TRANSPORT SANITARI	VAI			18	27	17	18
	VAI no informada	7	38	2	1	1	
	<b>TOTAL</b>	<b>7</b>	<b>38</b>	<b>20</b>	<b>28</b>	<b>18</b>	<b>18</b>
PSICOLOGIA CLÍNICA	VAI				1	3	1
	VAI no informada	3					
	<b>TOTAL</b>	<b>3</b>			<b>1</b>	<b>3</b>	<b>1</b>
DIETÈTICA I NUTRICIÓ	VAI			4	2	1	
	VAI no informada	1	3				
	<b>TOTAL</b>	<b>1</b>	<b>3</b>	<b>4</b>	<b>2</b>	<b>1</b>	
TRANSPORT NO SANITARI	VAI						1
	VAI no informada						
	<b>TOTAL</b>						<b>1</b>
CLÍNQUES I HOSPITALS	VAI						1
	VAI no informada						
	<b>TOTAL</b>						<b>1</b>
MONITORITZACIÓ CONTÍNUA AMBULATORIA GLUCÈMIA (MAG)	VAI no informada	3					
	<b>TOTAL</b>	<b>3</b>					
	VAI						
MEDICACIÓ FARMÀCIA	VAI	1		38	67	82	29
	VNI			4			
	VAI no informada	63	67	4		1	1
	<b>TOTAL</b>	<b>64</b>	<b>67</b>	<b>46</b>	<b>67</b>	<b>83</b>	<b>30</b>
PROGRAMA HEMODIÀLISI	VAI no informada	4	1				
	<b>TOTAL</b>	<b>4</b>	<b>1</b>				
	VAI						
PROGRAMA QUIMIOTERÀPIA	VAI			60	81	61	13
	VNI			2			
	VAI no informada	26	79	10		2	
	<b>TOTAL</b>	<b>26</b>	<b>79</b>	<b>72</b>	<b>81</b>	<b>63</b>	<b>13</b>
PROGRAMA RADIOTERÀPIA	VAI			54	55	54	17
	VAI no informada	67	67	4			2
	<b>TOTAL</b>	<b>67</b>	<b>67</b>	<b>58</b>	<b>55</b>	<b>54</b>	<b>19</b>

**DOCUMENTS**

TIPUS: Resposta

NOM: E-741-2023 2 Resposta 0573 Despesa sanitària generada per la implantació de la via referent -CORREGIDA FX.pdf

UNITAT: Secretari General

ORIGEN: Administració

CODI SEGUR DE VERIFICACIÓ: cf990a5a-42a4-4a72-88c7-5f0ba7e1f19b

IDENTIFICADOR: ES\_XXXXXXXX\_2023\_00000000000000000000000000000000037260

ESTAT D'ELABORACIÓ: Definitiu

**REFERÈNCIES**

EXPEDIENTS: E1.11.1.0-0253/2023 - 25/09/2023 11:17

REGISTRE D'ENTRADA: 0741-2023 - 07/11/2023 16:20

**SIGNATURES**

HELENA MAS SANTURÉ: 07/11/2023 09:53

CONSELL GENERAL (SIGNATURA): 07/11/2023 16:23

**Govern d'Andorra**

Descripció servei hospitalari	Vai / Vni	2018	2019	2020	2021	2022	2023_6M
DONANT DE TRANSPLANTAMENT	VAI			1	13		
	VAI no informada	5	4				
	<b>TOTAL</b>	<b>5</b>	<b>4</b>	<b>1</b>	<b>13</b>		
RECEPTOR DE TRANSPLANTAMENT	VAI			2	9	3	
	VAI no informada	4	1				
	<b>TOTAL</b>	<b>4</b>	<b>1</b>	<b>2</b>	<b>9</b>	<b>3</b>	
SERVEIS NO CLASSIFICATS EN UN ALTRE LLOC	VAI			1			
	VAI no informada	6	1				
	<b>TOTAL</b>	<b>6</b>	<b>1</b>	<b>1</b>			
Servei hospitalari no informat	VAI			1	313	628	559
	VNI				16		287
	VAI no informada	254	312	28	46	40	23
	<b>TOTAL</b>	<b>254</b>	<b>313</b>	<b>357</b>	<b>674</b>	<b>599</b>	<b>310</b>
<b>TOTAL</b>		<b>26.758</b>	<b>30.512</b>	<b>20.173</b>	<b>21.245</b>	<b>21.364</b>	<b>12.062</b>

Font: CASS

**DOCUMENTS**

TIPUS: Resposta

NOM: E-741-2023 2 Resposta 0573 Despesa sanitària generada per la implantació de la  
via referent -CORREGIDA FX.pdf

UNITAT: Secretari General

ORIGEN: Administració

CODI SEGUR DE VERIFICACIÓ: cf990a5a-42a4-4a72-88c7-5f0ba7e1f19b

IDENTIFICADOR: ES\_XXXXXXXX\_2023\_0000000000000000000000037260

ESTAT D'ELABORACIÓ: Definitiu

**REFERÈNCIES**

EXPEDIENTS: E1.11.1.0-0253/2023 - 25/09/2023 11:17

REGISTRE D'ENTRADA: 0741-2023 - 07/11/2023 16:20

**SIGNATURES**

HELENA MAS SANTURÉ: 07/11/2023 09:53

CONSELL GENERAL (SIGNATURA): 07/11/2023 16:23



## Govern d'Andorra

## 6. Quin és el nombre de derivacions fetes des del Servei d'Urgències de l'Hospital Nostra Senyora de Meritxell (desglossat per metge referent, per especialitats i per anys)?

URG		2021	2022	2023	2024	2025	Total
	Al·lergologia CEX	2	10	15	37	28	92
	Anestèsia CEX		1	1	2	4	8
	Angiologia i cirurgia vascular	3	19	38	48	39	147
	Cardiologia cex.	10	143	149	204	167	673
	Cirurgia general cex	11	107	147	175	130	570
	Cirurgia màxil·lo-facial cex.		13	8	7	7	35
	Cirurgia ortopèdica i traumatologia - cex	81	1.004	1.594	1.581	1.441	5.701
	Cirurgia plàstica i reparadora cex.			2	2		4
	Cirurgia toràcica		1	1		1	3
	CSM Psicologia	1	9	9	20	28	67
	CSM Psicologia Infantil		1	2	3		6
	Dermatologia cex.	5	38	39	44	52	178
	Digestologia cex.	6	53	45	68	58	230
	Endocrinologia	1	3	4	5	3	16
	Envelliment i Salut Cex		9	22	34	34	99
	Estomatologia cex.	1	3		2		6
	Fisioteràpia		23	37	22	44	126
	Ginecologia cex.	8	77	44	49	54	232
	Hematologia clínica cex.			7	5	5	17
	Logopèdia		1		1		2
	Medicina de l'esport		4	29	12	3	48
	Medicina interna cex.	6	40	56	70	71	243
	Nefrologia cex.	2	11	15	23	14	65
	Neurocirurgia Cex	8	3	3	9	7	30
	Neurologia cex.	6	54	79	110	87	336
	Neuropediatria			1		1	2
	Obstetrícia cex.			2			2
	Odontologia Cex		17	12	14	2	45
	Oftalmologia cex.	9	185	214	238	205	851
	Oncologia cex.		1	2	2	4	9
	Optimetria Cex.			1			1
	Otorinolaringologia cex.	17	177	250	332	261	1.037
	Pediatria cex.	1	1	1			3
	Pneumologia cex.	4	25	24	53	34	140
	Podologia cex		5	8	11	15	39
	Psicologia					2	2
	Psiquiatria cex.	9	80	94	88	65	336
	Radioteràpia oncològica				1	1	2
	Rehabilitacio cex.		3	8	8	10	29
	Reumatologia cex.	2	10	7	15	12	46
	Unitat de Conductes Addictives		12	27	27	15	81
	Unitat de Diabètics		8	6	14	13	41
	Unitat de Diagnòstic Ràpid					1	1
	Unitat de la Memòria		4	5			9
	Unitat de tractament del dolor CEX		9	10	7	6	32
	Unitat hipertensió arterial		2	1	4	1	8
	Urgències Hospitals Fora Andorra		120	165	169	101	555
	Urologia cex.	14	205	237	306	229	991
<b>Total URG</b>		<b>207</b>	<b>2.491</b>	<b>3.421</b>	<b>3.822</b>	<b>3.255</b>	<b>13.196</b>

Font: SAAS

**DOCUMENTS****TIPUS:** Resposta**NOM:** E-741-2023 2 Resposta 0573 Despesa sanitària generada per la implantació de la via referent -CORREGIDA FX.pdf**UNITAT:** Secretari General**ORIGEN:** Administració**CODI SEGUR DE VERIFICACIÓ:** cf990a5a-42a4-4a72-88c7-5f0ba7e1f19b**IDENTIFICADOR:** ES\_XXXXXXXX\_2023\_000000000000000000000000037260**ESTAT D'ELABORACIÓ:** Definitiu**REFERÈNCIES****EXPEDIENTS:** E1.11.1.0-0253/2023 - 25/09/2023 11:17**REGISTRE D'ENTRADA:** 0741-2023 - 07/11/2023 16:20**SIGNATURES****HELENA MAS SANTURÉ:** 07/11/2023 09:53**CONSELL GENERAL (SIGNATURA):** 07/11/2023 16:23

## Govern d'Andorra

Després d'una assistència a urgències, sempre es remet el pacient per seguiment al seu metge de capçalera referent, sense requerir cap derivació.

### 7. Quin són els terminis de la derivació establerts per tipus de malalties que requereixen un seguiment periòdic especialitzat, a Andorra i fora d'Andorra?

En el Decret del 8-7-2020 de modificació del Decret d'aprovació del Reglament de l'accés a l'assistència sanitària pública, s'estableix que el termini de derivació per tipus de malaltia és de dotze mesos amb un màxim de dotze visites, tant per les derivacions a Andorra com fora d'Andorra.

En el cas que es determini que el seguiment per l'especialista ha de ser periòdic i de durada indeterminada, aquest especialista esdevindrà metge especialista referent del pacient creant un PIIE (Pla d'Intervenció Individual Especialitzada) a l'HCIS, de manera que el pacient ja no necessitarà noves derivacions per al seu especialista referent.

### 8. Quina és l'avaluació de la via preferent que s'està portant a terme per part de l'autoritat sanitària? Quins són els resultats d'aquesta avaluació per part dels professionals sanitaris?

En el Decret de l'1-8-2018 del Reglament de l'accés a l'assistència sanitària pública<sup>1</sup>, es crea la Comissió de Seguiment de la Via d'Atenció Integrada (COSVAI), que té com a funció principal avaluar el funcionament de la via d'atenció integrada, així com detectar possibles distorsions i el mal funcionament de la VAI.

La COSVAI està formada per tres representants del Ministeri de Salut, un dels quals exerceix de president, dos representants del Servei Andorrà d'Assistència Sanitària (SAAS) (un del col·lectiu mèdic i l'altre d'infermeria), dos representants de la Caixa Andorrana de Seguretat Social (CASS), dos representants del Col·legi Oficial de Metges d'Andorra (un metge generalista o de família i un especialista) i un representant del Col·legi Oficial d'Infermeria d'Andorra (COIA).

La pròpia naturalesa de la formació de la COSVAI assegura una avaluació tant per les institucions sanitàries com pels professionals sanitaris.

Des de l'inici de la via preferent, el Ministeri de Salut, amb la col·laboració de la CASS i del SAAS, monitora el funcionament de la via preferent a partir de diferents indicadors. A continuació s'adjunten els més rellevants:

**DOCUMENTS**

**TIPUS:** Resposta  
**NOM:** E-741-2023 2 Resposta 0573 Despesa sanitària generada per la implantació de la via referent -CORREGIDA FX.pdf  
**UNITAT:** Secretari General

**ORIGEN:** Administració  
**CODI SEGUR DE VERIFICACIÓ:** cf990a5a-42a4-4a72-88c7-5f0ba7e1f19b  
**IDENTIFICADOR:** ES\_XXXXXXXX\_2023\_000000000000000000000000037260  
**ESTAT D'ELABORACIÓ:** Definitiu

**REFERÈNCIES**

**EXPEDIENTS:** E1.11.1.0-0253/2023 - 25/09/2023 11:17  
**REGISTRE D'ENTRADA:** 0741-2023 - 07/11/2023 16:20  
**SIGNATURES**  
**HELENA MAS SANTURÉ:** 07/11/2023 09:53  
**CONSELL GENERAL (SIGNATURA):** 07/11/2023 16:23



## Govern d'Andorra

### a) Indicadors relacionats amb el metge referent i amb el metge especialista referent

El metge o el pediatre referent són la porta d'entrada a la via preferent i el coordinador de l'atenció sanitària de la persona. El fet de no disposar de metge o pediatre referent implica que tots els actes i procediments sanitaris seran considerats fora de via i per tant tindran un percentatge superior de copagament per part de l'usuari.

De manera general, dins la via preferent, l'accés al metge especialista es fa amb la derivació prèvia del metge referent. No obstant això, per als usuaris que tenen una malaltia o condició que requereix un seguiment periòdic especialitzat, l'especialista que el pacient elegeixi es pot assignar com a metge especialista referent, i es pot consultar directament un cop feta la derivació inicial pel metge referent.

### Percentatge de població resident que té metge referent assignat

En data 31-7-2023 el percentatge de població resident amb metge o pediatre referent assignat és del 91,67%<sup>1</sup>.

### Evolució del nombre de pacients amb metge especialista referent (MER) i percentatge de població resident amb metge especialista referent assignat

#### Gràfic 1

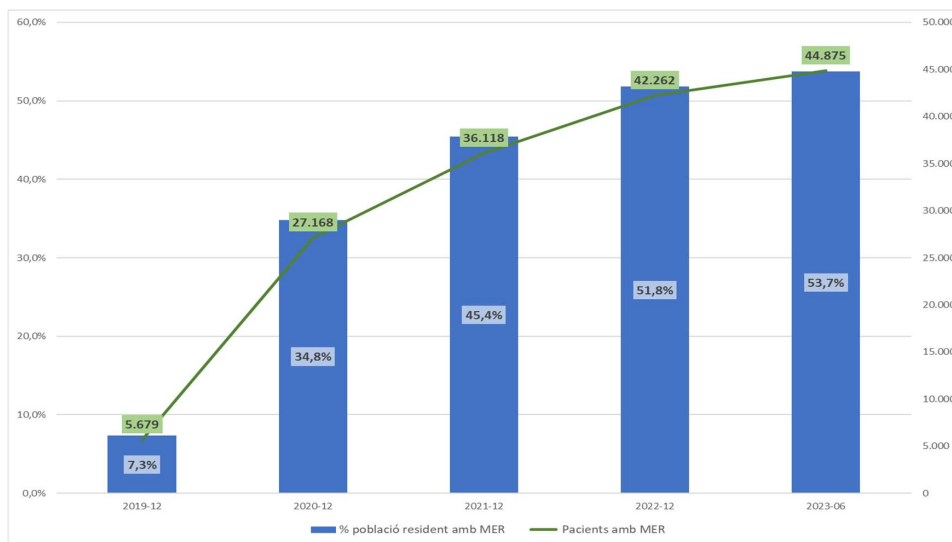

Font: SAAS

### Evolució del nombre total d'assignacions a MER, de pacients amb MER i mitjana de MER per pacient

<sup>1</sup> Font: CASS.





**DOCUMENTS**

**TIPUS:** Resposta  
**NOM:** E-741-2023 2 Resposta 0573 Despesa sanitària generada per la implantació de la  
via referent -CORREGIDA FX.pdf  
**UNITAT:** Secretari General

**ORIGEN:** Administració

**CODI SEGUER DE VERIFICACIÓ:** cf990a5a-42a4-4a72-88c7-5f0ba7e1f19b

**IDENTIFICADOR:** ES\_XXXXXXXXX\_2023\_0000000000000000000000000037260

**ESTAT D'ELABORACIÓ:** Definitiu

**REFERÈNCIES**

**EXPEDIENTS:** E1.11.1.0-0253/2023 - 25/09/2023 11:17

**REGISTRE D'ENTRADA:** 0741-2023 - 07/11/2023 16:20

**SIGNATURES**

**HELENA MAS SANTURÉ:** 07/11/2023 09:53

**CONSELL GENERAL (SIGNATURA):** 07/11/2023 16:23



# Govern d'Andorra

**Gràfic 2**

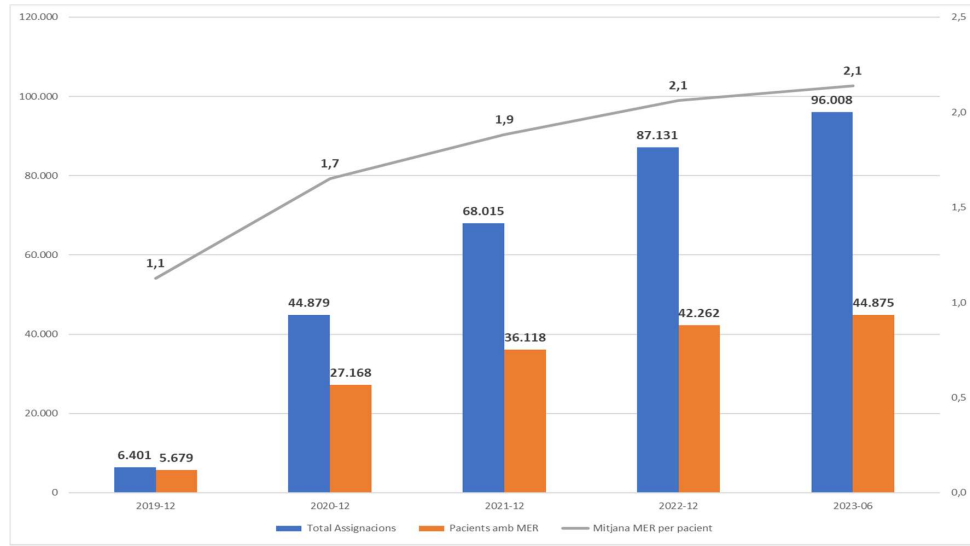

Font: SAAS

## Nombre de pacients assignats a metge especialista referent i percentatge de població assignada a MER segons especialitat mèdica

**Gràfic 3**

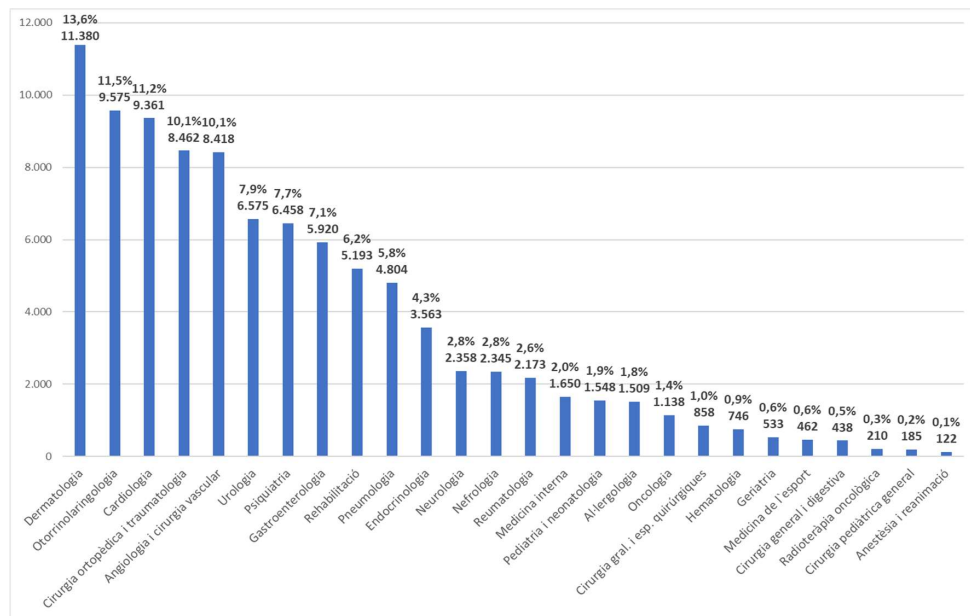

Font: SAAS (juny 2023)

**DOCUMENTS**

**TIPUS:** Resposta  
**NOM:** E-741-2023 2 Resposta 0573 Despesa sanitària generada per la implantació de la via referent -CORREGIDA FX.pdf  
**UNITAT:** Secretari General

**ORIGEN:** Administració  
**CODI SEGUR DE VERIFICACIÓ:** cf990a5a-42a4-4a72-88c7-5f0ba7e1f19b  
**IDENTIFICADOR:** ES\_XXXXXXXX\_2023\_000000000000000000000000037260  
**ESTAT D'ELABORACIÓ:** Definitiu

**REFERÈNCIES**

**EXPEDIENTS:** E1.11.1.0-0253/2023 - 25/09/2023 11:17  
**REGISTRE D'ENTRADA:** 0741-2023 - 07/11/2023 16:20  
**SIGNATURES**  
**HELENA MAS SANTURÉ:** 07/11/2023 09:53  
**CONSELL GENERAL (SIGNATURA):** 07/11/2023 16:23



## Govern d'Andorra

Com es pot observar en els gràfics 1, 2 i 3, el nombre d'assignacions a MER ha anat augmentant de manera progressiva des de l'inici de la via preferent i actualment el 53,7% de la població disposa d'un MER assignat. Les especialitats mèdiques amb més nombre d'assignacions són dermatologia, otorrinolaringologia, cardiologia, cirurgia ortopèdica i traumatologia (COT), angiologia, urologia, psiquiatria, gastroenterologia, rehabilitació i pneumologia.

### Indicadors relacionats amb la despesa sanitària

#### Evolució de l'import del reemborsament sol·licitat a la CASS

Gràfic 4

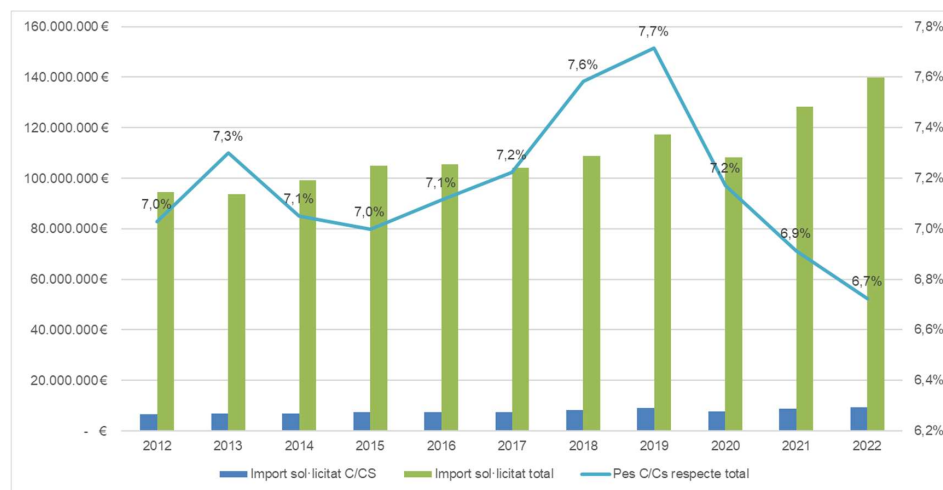

Font: CASS

Nota: no s'inclouen les visites no presencials.

Com es pot observar en el gràfic 4, des de l'inici de la via preferent<sup>2</sup> no s'observen canvis rellevants en l'import sol·licitat a la CASS per a les consultes al metge d'atenció primària (C) i al metge especialista (CS). El que sí que s'observa és un increment progressiu de l'import total sol·licitat a la CASS.

La tendència a un augment progressiu dels costos sanitaris s'observa arreu, per l'envelliment de la població, per l'increment de les malalties cròniques i pel cost de la innovació en salut, entre altres raons.

<sup>2</sup> Es pot considerar l'inici de la via preferent el dia 1-1-2020, en què es canvien els percentatges de participació dels usuaris en funció del seguiment de la via preferent.

**DOCUMENTS**

**TIPUS:** Resposta  
**NOM:** E-741-2023 2 Resposta 0573 Despesa sanitària generada per la implantació de la  
via referent -CORREGIDA FX.pdf  
**UNITAT:** Secretari General

**ORIGEN:** Administració  
**CODI SEGUR DE VERIFICACIÓ:** cf990a5a-42a4-4a72-88c7-5f0ba7e1f19b  
**IDENTIFICADOR:** ES\_XXXXXXXXX\_2023\_000000000000000000000000037260  
**ESTAT D'ELABORACIÓ:** Definitiu

**REFERÈNCIES**

**EXPEDIENTS:** E1.11.1.0-0253/2023 - 25/09/2023 11:17

**REGISTRE D'ENTRADA:** 0741-2023 - 07/11/2023 16:20

**SIGNATURES**

**HELENA MAS SANTURÉ:** 07/11/2023 09:53

**CONSELL GENERAL (SIGNATURA):** 07/11/2023 16:23



## Govern d'Andorra

### Evolució de la ràtio C/CS

#### Gràfic 5

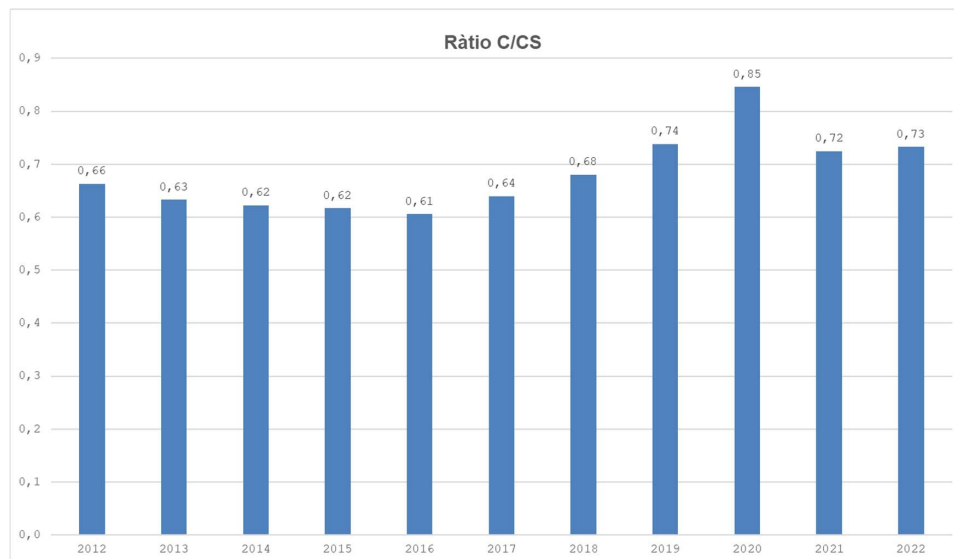

Font: CASS

Nota: no s'inclouen les visites no presencials.

La ràtio C/CS mostra una tendència progressiva a l'alça des de l'any 2019, molt marcada l'any 2020, en què van disminuir de manera important les consultes a metges especialistes, fet que es podria explicar per l'efecte COVID-19 (durant els mesos de confinament, les consultes especialitzades només estaven disponibles per a urgències o de manera telemàtica).

**DOCUMENTS**

**TIPUS:** Resposta  
**NOM:** E-741-2023 2 Resposta 0573 Despesa sanitària generada per la implantació de la  
via referent -CORREGIDA FX.pdf  
**UNITAT:** Secretari General

**ORIGEN:** Administració  
**CODI SEGUR DE VERIFICACIÓ:** cf990a5a-42a4-4a72-88c7-5f0ba7e1f19b  
**IDENTIFICADOR:** ES\_XXXXXXXX\_2023\_000000000000000000000000037260  
**ESTAT D'ELABORACIÓ:** Definitiu

**REFERÈNCIES**

**EXPEDIENTS:** E1.11.1.0-0253/2023 - 25/09/2023 11:17

**REGISTRE D'ENTRADA:** 0741-2023 - 07/11/2023 16:20

**SIGNATURES**

**HELENA MAS SANTURÉ:** 07/11/2023 09:53

**CONSELL GENERAL (SIGNATURA):** 07/11/2023 16:23



## Govern d'Andorra

### Nombre d'actes mèdics per pacient (C i CS)

#### Gràfic 6

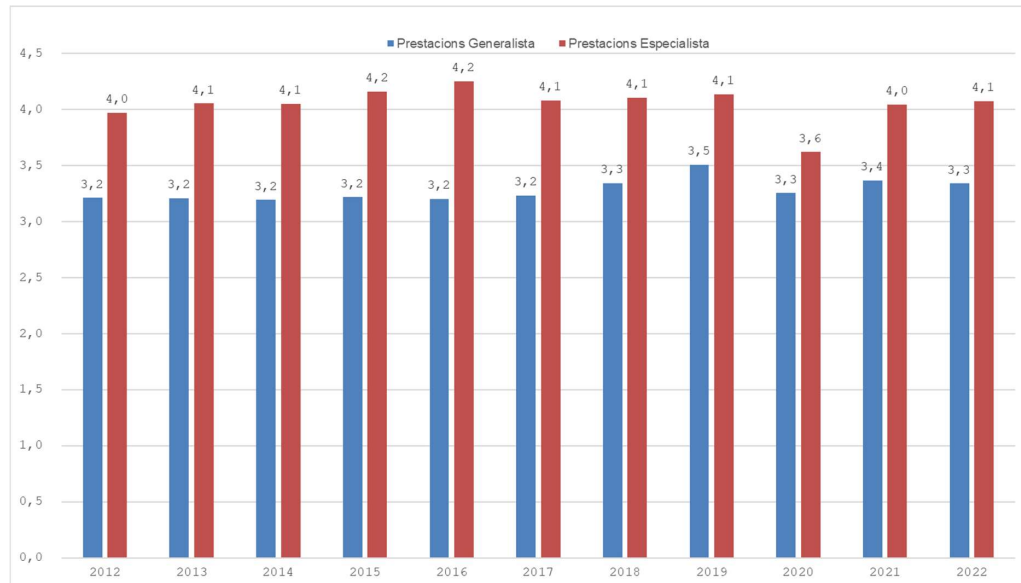

Font: CASS

### Import sol·licitat per pacient (C i CS)

#### Gràfic 7

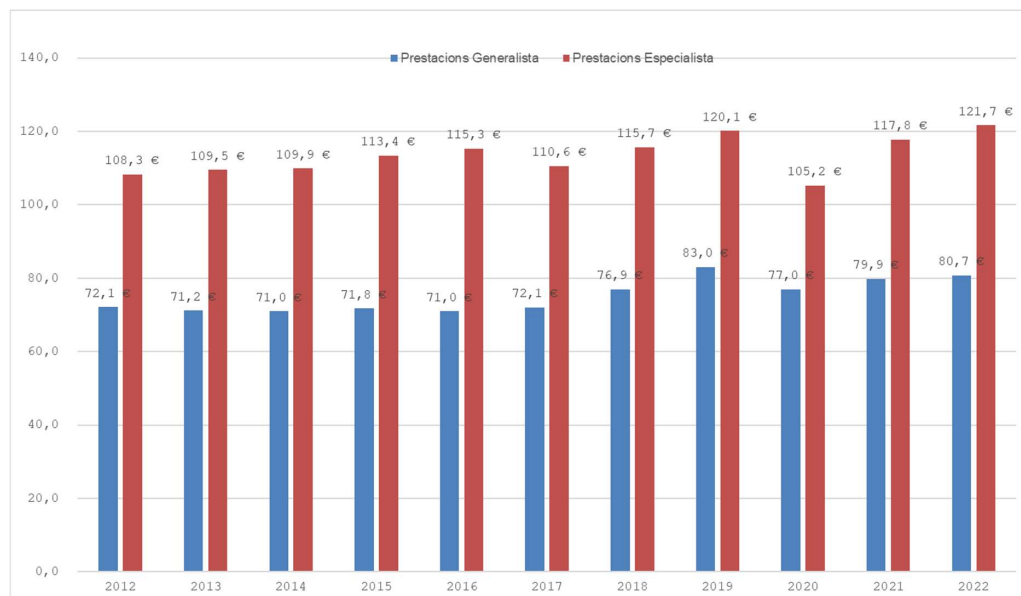

Font: CASS

**DOCUMENTS**

**TIPUS:** Resposta  
**NOM:** E-741-2023 2 Resposta 0573 Despesa sanitària generada per la implantació de la  
via referent -CORREGIDA FX.pdf  
**UNITAT:** Secretari General

**ORIGEN:** Administració  
**CODI SEGUR DE VERIFICACIÓ:** cf990a5a-42a4-4a72-88c7-5f0ba7e1f19b  
**IDENTIFICADOR:** ES\_XXXXXXXX\_2023\_000000000000000000000000037260  
**ESTAT D'ELABORACIÓ:** Definitiu

**REFERÈNCIES**

**EXPEDIENTS:** E1.11.1.0-0253/2023 - 25/09/2023 11:17  
**REGISTRE D'ENTRADA:** 0741-2023 - 07/11/2023 16:20  
**SIGNATURES**  
**HELENA MAS SANTURÉ:** 07/11/2023 09:53  
**CONSELL GENERAL (SIGNATURA):** 07/11/2023 16:23



## Govern d'Andorra

Com es pot observar en els dos gràfics anteriors, el nombre d'actes de metge d'atenció primària o generalista i el nombre d'actes de metge especialista per pacient es mantenen força estables en el temps. En relació amb l'import sol·licitat per pacient cal tenir en compte els increments de tarifes dels actes mèdics duts a terme els anys 2018<sup>3</sup>, 2022<sup>4</sup> i 2023<sup>5</sup>, i el fet que l'import de la visita de l'especialista sigui superior al de la visita del capçalera.

### b) Satisfacció dels usuaris

Les dades de satisfacció provenen de l'enquesta del Baròmetre sanitari<sup>6</sup>, realitzada entre el 10 i el 29 de març del 2022 a una mostra de 900 persones de més de 18 anys residents a Andorra. Aquest treball va respondre, entre d'altres, a l'objectiu de conèixer la percepció dels ciutadans sobre el funcionament del sistema sanitari.

A continuació es destaquen les dades més rellevants per respondre a la pregunta plantejada:

- 1) Metge referent assignat: el 97,9% dels enquestats té un metge referent assignat, enfront de l'1,8% que afirma no tenir-ne cap.

Freqüències Percentatges		
<b>Total</b>	<b>900</b>	<b>100</b>
<b>Sí</b>	881	97,9
<b>No</b>	16	1,8
<b>NS/NC</b>	3	0,3

<sup>3</sup> Decret del 23-5-2018 de modificació de les tarifes de responsabilitat dels actes mèdics de la Caixa Andorrana de Seguretat Social.

<sup>4</sup> Decret 129/2022, del 30-3-2022, de modificació de les tarifes de responsabilitat dels actes mèdics i odontològics de la Caixa Andorrana de Seguretat Social.

<sup>5</sup> Decret 119/2023, del 8-3-2023, de modificació de les tarifes de responsabilitat dels actes mèdics, odontològics i dels auxiliars mèdics de la Caixa Andorrana de Seguretat Social.

<sup>6</sup> Informe final Baròmetre sanitari. Grup de sociologia d'Andorra Recerca + Innovació, abril del 2022.

**DOCUMENTS****TIPUS:** Resposta**NOM:** E-741-2023 2 Resposta 0573 Despesa sanitària generada per la implantació de la via referent -CORREGIDA FX.pdf**UNITAT:** Secretari General**ORIGEN:** Administració**CODI SEGUR DE VERIFICACIÓ:** cf990a5a-42a4-4a72-88c7-5f0ba7e1f19b**IDENTIFICADOR:** ES\_XXXXXXXXX\_2023\_0000000000000000000000037260**ESTAT D'ELABORACIÓ:** Definitiu**REFERÈNCIES****EXPEDIENTS:** E1.11.1.0-0253/2023 - 25/09/2023 11:17**REGISTRE D'ENTRADA:** 0741-2023 - 07/11/2023 16:20**SIGNATURES****HELENA MAS SANTURÉ:** 07/11/2023 09:53**CONSELL GENERAL (SIGNATURA):** 07/11/2023 16:23

## Govern d'Andorra

- 2) Satisfacció de les consultes al metge referent: un 96,1% dels enqwestats van valorar amb una nota igual o superior a 7 el seu grau de satisfacció amb les consultes amb el seu metge referent i un 51,7%, concretament, ho va fer amb un 10. La valoració mitjana del grau de satisfacció dels enqwestats va ser de 9,1.

	<b>Freqüències</b>	<b>Percentatges</b>
<b>Total</b>	<b>702</b>	<b>100</b>
<b>0</b>	1	0,1
<b>1</b>	0	0,0
<b>2</b>	2	0,3
<b>3</b>	2	0,3
<b>4</b>	0	0,0
<b>5</b>	4	0,5
<b>6</b>	14	2,0
<b>7</b>	39	5,5
<b>8</b>	135	19,2
<b>9</b>	138	19,7
<b>10</b>	363	51,7
<b>No contesta</b>	5	0,7
<b>Mitjana</b>	9,087	
<b>Desviació</b>	1,242	

- 3) Satisfacció del sistema sanitari d'Andorra: un 89,4% de les persones enqwestades va considerar que funciona força bé o que funciona bé tot i que calen alguns canvis. El conjunt d'enqwestats va valorar el sistema sanitari amb un 7,9 de mitjana.

	<b>Freqüències</b>	<b>Percentatges</b>
<b>Total</b>	<b>900</b>	<b>100</b>
<b>Funciona força bé</b>	408	45,4
<b>Funciona bé, encara que calen alguns canvis</b>	397	44,1
<b>Necessita canvis fonamentals, encara que algunes coses funcionen</b>	61	6,8
<b>Està tan malament que necessitarem refer-lo completament</b>	7	0,8
<b>NS/NC</b>	27	3,0

**DOCUMENTS**

**TIPUS:** Resposta  
**NOM:** E-741-2023 2 Resposta 0573 Despesa sanitària generada per la implantació de la  
via referent -CORREGIDA FX.pdf  
**UNITAT:** Secretari General

**ORIGEN:** Administració  
**CODI SEGUR DE VERIFICACIÓ:** cf990a5a-42a4-4a72-88c7-5f0ba7e1f19b  
**IDENTIFICADOR:** ES\_XXXXXXXX\_2023\_000000000000000000000000037260  
**ESTAT D'ELABORACIÓ:** Definitiu

**REFERÈNCIES**

**EXPEDIENTS:** E1.11.1.0-0253/2023 - 25/09/2023 11:17  
**REGISTRE D'ENTRADA:** 0741-2023 - 07/11/2023 16:20  
**SIGNATURES**  
**HELENA MAS SANTURÉ:** 07/11/2023 09:53  
**CONSELL GENERAL (SIGNATURA):** 07/11/2023 16:23



## Govern d'Andorra

- 4) Valoració de la incorporació de la nova via preferent: per a un 59,8% dels enquestats la incorporació de la via preferent va ser molt o bastant positiva (per a un 17% molt positiva, i per a un 42,8% bastant positiva), per a un 10,2% ni positiva ni negativa, un 14,6% la considera poc positiva i un 9,5% gens positiva.

	Freqüències	Percentatges
<b>Total</b>	<b>900</b>	<b>100</b>
<b>Molt</b>	153	17,0
<b>Bastant</b>	386	42,8
<b>Ni positiva ni negativa</b>	92	10,2
<b>Poc</b>	131	14,6
<b>Gens</b>	85	9,5
<b>NS/NC</b>	54	5,9

- 5) Valoració de la història clínica compartida: entre les persones que sí que coneixen la història compartida, la gran majoria (86,3%) valora la incorporació bé o molt bé, un 5,5% ni bé ni malament i un 6,8% malament o molt malament.

	Freqüències	Percentatges
<b>Total</b>	<b>565</b>	<b>100</b>
<b>Molt bé</b>	268	47,5
<b>Bé</b>	219	38,8
<b>Ni bé ni malament</b>	31	5,5
<b>Malament</b>	31	5,5
<b>Molt malament</b>	8	1,3
<b>NS/NC</b>	7	1,3

Andorra la Vella, 6 de novembre del 2023

Helena Mas Santuré  
Ministra de Salut